ISSN 0320-8044

ВЕСЁЛЫЕ КАРТИНКИ

Детский юмористический журнал № 8,1995 год

Художник Александр Соколов

МУЛЬТИК · Е. МИЛУТКИ

ГРЕБЕШОК, ЗЕРКАЛЬЦЕ, ЧАШЕЧКА И ПОДУШКА

МАЙ · 1995

Мл. чит. 3ч1

Продолжение в следующем номере

Валентин Берестов

Лучший нос

Слон больше всех.
А хобот — лучший нос...
Он все носы на свете перерос,
Прекрасный нос!
Ведь с помощью его
Слон может дотянуться до всего,
Поднять с земли пушинку иль бревно
(Для великана это всё равно),
И душ принять, и звонко протрубить,
И непослушного слонёнка отлупить,
И приласкать его, и руку вам пожать,
Мух отогнать, и нюхать, и дышать.

Художник Пётр Первозванцев

— Ночью,— заявила одна Старая Пословица, — все кошки серы!

— А я чёрная!— возразила чёрная кошка, которая как раз в этот момент перебегала дорогу.

— Не может быть! — рассердилась Старая Пословица. — Старые Пословицы никогда не ошибаются!

— А я всё равно чёрная! — ответила кошка.

От удивления и огорчения Старая Пословица тотчас же свалилась с крыши и сломала ногу.

А другая Старая Пословица отправилась однажды на футбол. Там она стала болеть за одного игрока и решила помочь ему. Она шепнула ему на ухо:

— И один в поле воин!

Футболист попробовал играть мячом в одиночку. Но смотреть на это зрелище было так тоскливо, что можно было умереть от скуки. К тому же футболисту, игравшему в одиночку, некого было побеждать, и он вскоре вернулся в свою команду. С досады Старая Пословица заболела, и ей пришлось удалить гланды.

Встретились как-то три Старые Пословицы и, едва открыв рот, сразу же заспорили.

— Начало — половина дела! — заявила первая.

— Ничего подобного! Всем известно, что в любом деле лучше всего золотая середина! — возразила вторая.

—Глубочайшее заблуждение! — воскликнула третья. — Конец — всему делу венец!

Тут они вцепились друг другу в волосы, да так до сих пор и дерутся.

Есть ещё одна история про Старую Пословицу, которой захотелось отведать груш. Она уселась под грушевым деревом и стала ждать. «Спелая груша сама с ветки падает!» — подумала она. Но груша упала с дерева только тогда, когда насквозь прогнила. Она шлёпнулась прямо на макушку Старой Пословицы, и та с горя тотчас же ушла на пенсию.

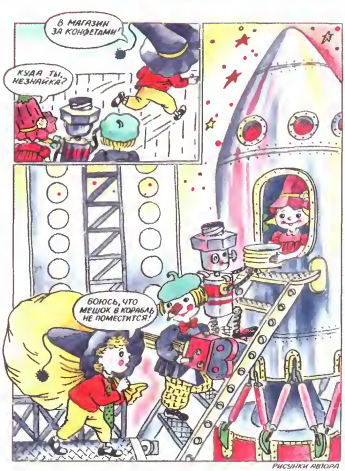

РИСУНКИ АВТОРА

ХРАБРЕЦЫ
Наши-то портные
Храбрые какие:
«Не боимся мы зверей,
Ни волков, ни медведей!»

БАРАБЕК
Робин-Бобин Барабек
Скушал сорок человек,
И корову, и быка,
И кривого мясника,
И телегу, и дугу,
И метлу, и кочергу,

Художник Наталия Салиенко

Леонид Непомнящий

Корова

Кормит-поит Клашу
Коровёнка наша
Крендельком с молоком,
Кашей с простоквашею.

Художники: Леонид Непомнящий, Татьяна Нещерет

ЗАГАДОЧНАЯ КАРТИНКА

Художник Рубен Варшамов

Загадки-шутки

Художники:

Игорь Марев
Юлия Миронцева
Александр Шабанов
Олег Эстис

Кто у старухи Шапокляк на поводке?

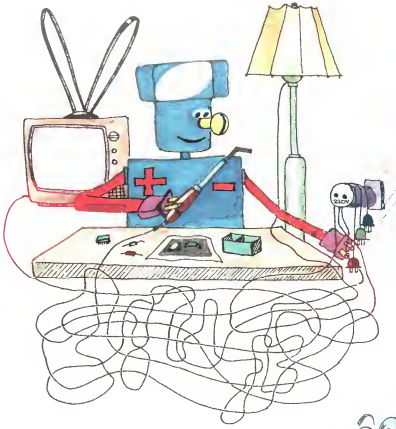

Помоги Самоделкину найти вилку от телевизора, лампы и паяльника

Что проглотил лев?

Найди истоки этих рек

ШУТКА

Марина Дружинина

МИШКА

Мишка, ты куда идёшь?
И в мешочке что несёшь?
Это мёда три бочонка
Для малютки медвежонка

Ведь без мёда он, бедняжка,
Целый день вздыхает тяжко:
О-ох! У-ух!
А-ах!

Ежемесячный журнал
Издается с сентября
1956 года

Главный редактор
Р. Варшамов
Редакция:
Н. Иванова
Н. Стрельникова
С. Тюнин

Адрес редакции журнала
125015, Москва, А-15,
Новодмитровская, 5а.
Тел: 285-88-94

Диапозитивы изготовлены
ТОО «ОЛЕГ и К»

Полиграфическое исполнение
ИПП «Косерома» Зак. 566

© «Веселые картинки», 1995

Рисовала Люба Юкина